Organigramma

KYMA MOBILITÀ

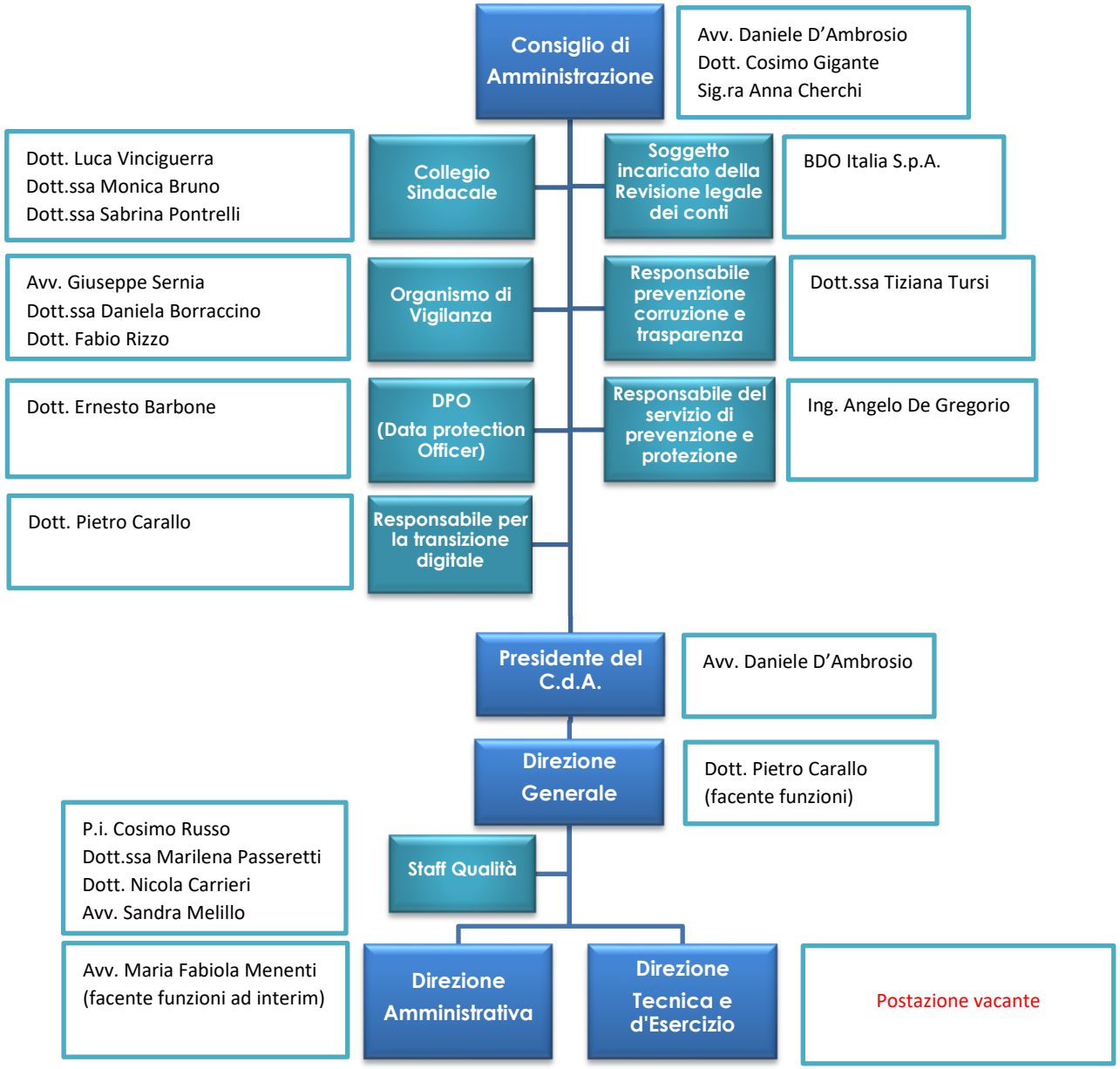

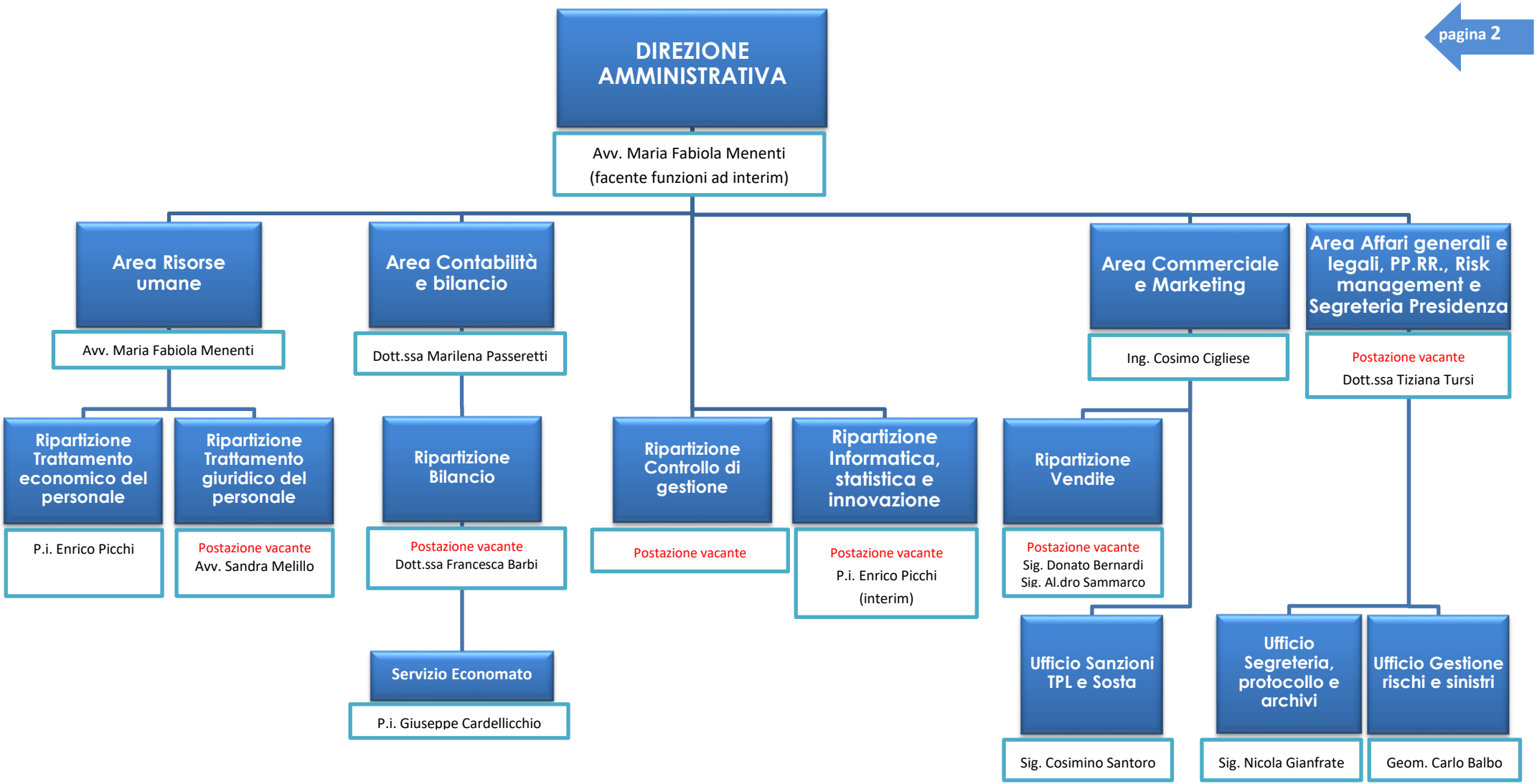
DIREZIONE AMMINISTRATIVA
Avv. Maria Fabiola Menenti (facente funzioni ad interim)
Area Risorse umane
Avv. Maria Fabiola Menenti
Ripartizione Trattamento economico del personale
P.i. Enrico Picchi
Ripartizione Trattamento giuridico del personale
Postazione vacante
Avv. Sandra Melillo
Area Contabilità e bilancio
Dott.ssa Marilena Passeretti
Ripartizione Bilancio
Postazione vacante
Dott.ssa Francesca Barbi
Servizio Economato
P.i. Giuseppe Cardellicchio
Ripartizione Controllo di gestione
Postazione vacante
Ripartizione Informatica, statistica e innovazione
Postazione vacante
P.i. Enrico Picchi
(interim)
Area Commerciale e Marketing
Ing. Cosimo Cigliese
Ripartizione Vendite
Postazione vacante
Sig. Donato Bernardi
Sig. Al.dro Sammarco
Ufficio Sanzioni TPL e Sosta
Sig. Cosimino Santoro
Area Affari generali e legali, PP.RR., Risk management e Segreteria Presidenza
Postazione vacante
Dott.ssa Tiziana Tursi
Ufficio Segreteria, protocollo e archivi
Sig. Nicola Gianfrate
Ufficio Gestione rischi e sinistri
Geom. Carlo Balbo

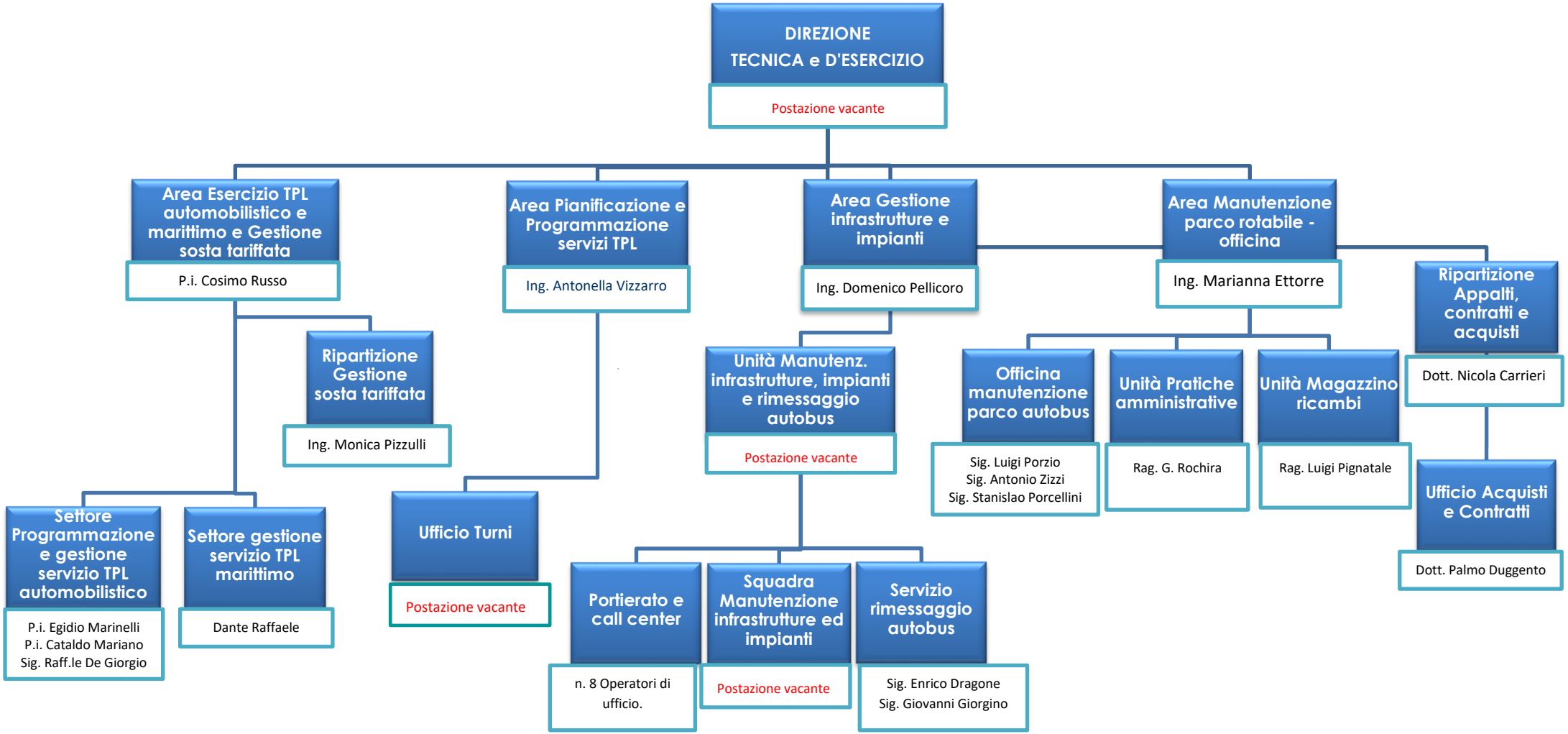
DIREZIONE TECNICA e D'ESERCIZIO
Postazione vacante
Area Esercizio TPL automobilistico e marittimo e Gestione sosta tariffata
P.i. Cosimo Russo
Area Pianificazione e Programmazione servizi TPL
Ing. Antonella Vizzarro
Area Gestione infrastrutture e impianti
Ing. Domenico Pellicoro
Area Manutenzione parco rotabile - officina
Ing. Marianna Ettorre
Ripartizione Appalti, contratti e acquisti
Dott. Nicola Carrieri
Ripartizione Gestione sosta tariffata
Ing. Monica Pizzulli
Unità Manutenz. infrastrutture, impianti e rimessaggio autobus
Postazione vacante
Officina manutenzione parco autobus
Sig. Luigi Porzio
Sig. Antonio Zizzi
Sig. Stanislao Porcellini
Unità Pratiche amministrative
Rag. G. Rochira
Unità Magazzino ricambi
Rag. Luigi Pignatale
Ufficio Acquisti e Contratti
Dott. Palmo Duggento
Settore Programmazione e gestione servizio TPL automobilistico
P.i. Egidio Marinelli
P.i. Cataldo Mariano
Sig. Raff.le De Giorgio
Settore gestione servizio TPL marittimo
Dante Raffaele
Ufficio Turni
Postazione vacante
Portierato e call center
n. 8 Operatori di ufficio.
Squadra Manutenzione infrastrutture ed impianti
Postazione vacante
Servizio rimessaggio autobus
Sig. Enrico Dragone
Sig. Giovanni Giorgino