

Disegno dei Fabbricati - Situazione al 20/04/2016 - Comune di TARANTO (L.049) - < Foglio: 244 - Particella: 277 - Subalterno: 0 >
VIA GIUSEPPE MAZZINI piano: S1-1-2;

INUVU CATASTO EDILIZIO URBANO

IN DECRETI LEGGE 11 APRILE 1968 N. 521
Planimetria dell'immobile situato nel Comune di TARANTO Via MAZZINI - VIA TEMENIDE

Ditta
Allegata alla dichiarazione presentata all'Ufficio Tecnico Erariale di TARANTO

SCHEDE N° 857757

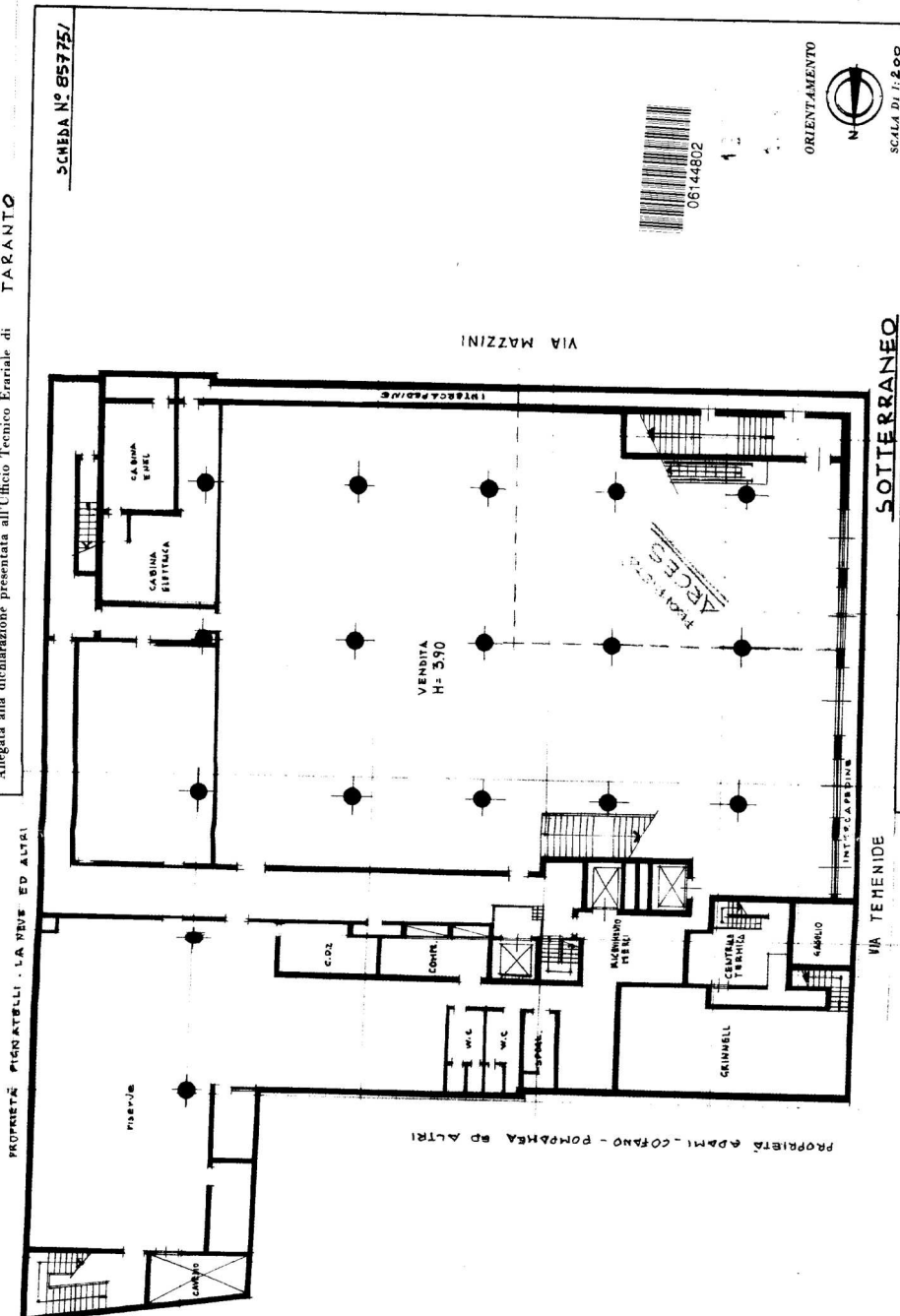

Completata dal **geometra ENRICO SPREZZATO**
Iscritto all'Albo dei Geometri della Provincia di Milano
DATA: 30.1.73
Firma:

SPAZIO RISERVATO PER LE ANNOTAZIONI D'UFFICIO

DATA
PROT. N°

980

10 metri